Jornadas de Solidaridad con Víctimas

Gesto por la Paz

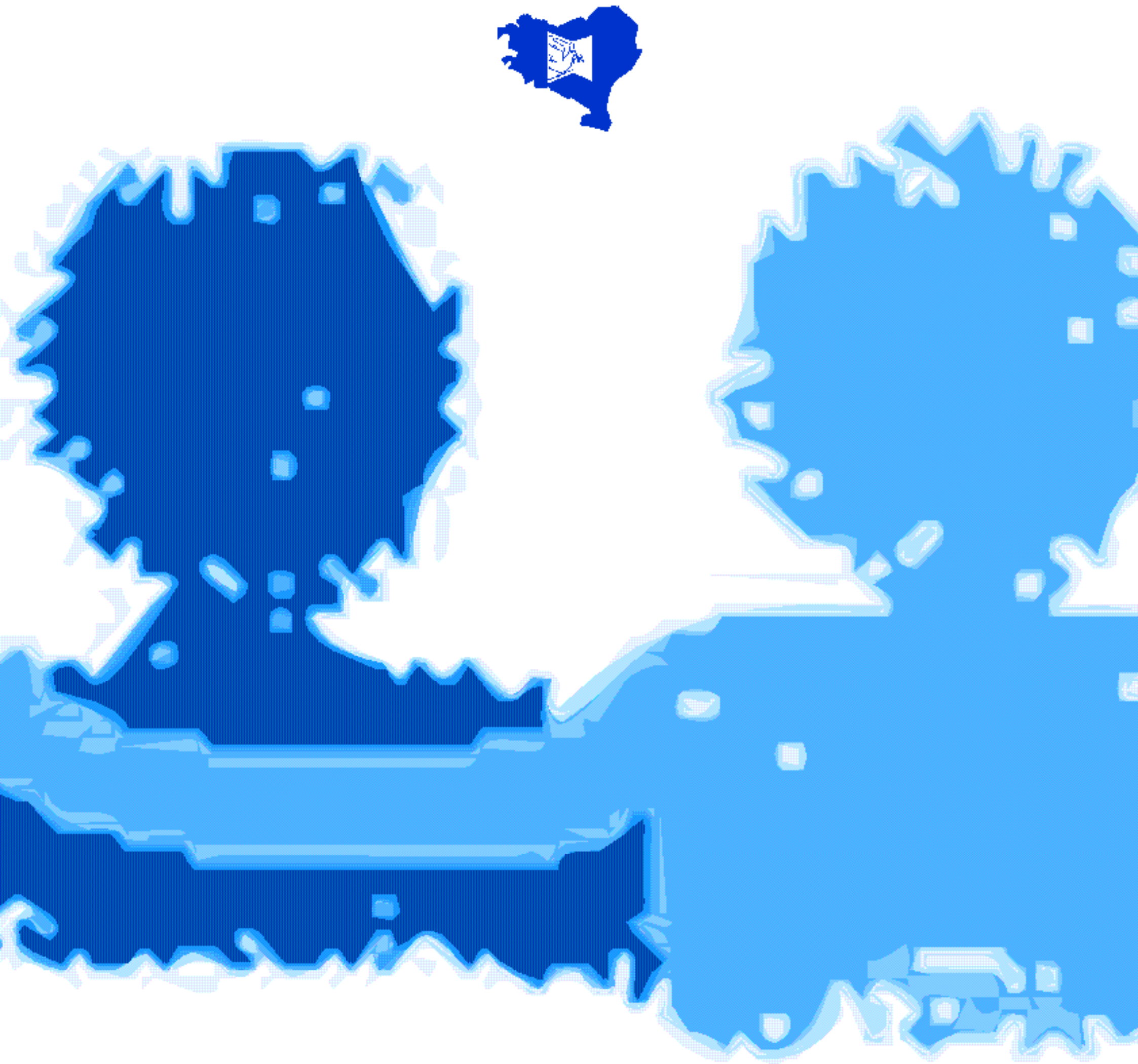

Bilbao, 1, 2 y 3 de julio de 2002
Sala juan Larrea, 20:00h